



# Svět

webdispečinku

02/2010 - ÚNOR



HI Software  
development



WEBDISPEČINK®

## VÍTEJTE



## Obsah

Úvodník

TOP TÉMA: Komunikace s řidičem pomocí navigace Garmin 3  
Ceník nové služby 5

Novinky z Webdispečinku 5

- **Softwarový přepínač soukromá/služební jízda**
- **Náhrady za soukromé vozidlo**

## Redakce

**Adresa redakce:**

HI Software Development s.r.o.  
Kateřinská 87/9  
772 00 Olomouc

**Redakční email:**

hisoftware@hisoftware.cz

## TOP TÉMA: Komunikace s řidičem pomocí navigace Garmin

Chtěli bychom Vám dnes podrobněji představit dříve avizovanou novinku: **komunikace s řidičem pomocí navigace Garmin.**

Navigace značky Garmin umožňují komunikovat přímo s aplikací Webdispečink. Tato komunikace probíhá přes speciální fleet kabel, kterým je navigace připojena k mobilní jednotce Lupus (typu VEP). Přenos dat pak zajišťuje přímo mobilní jednotka, ve které je i SIM karta s tarifem pro GPRS přenos. Díky tomu je možné obousměrně komunikovat mezi dispečerem a řidičem.

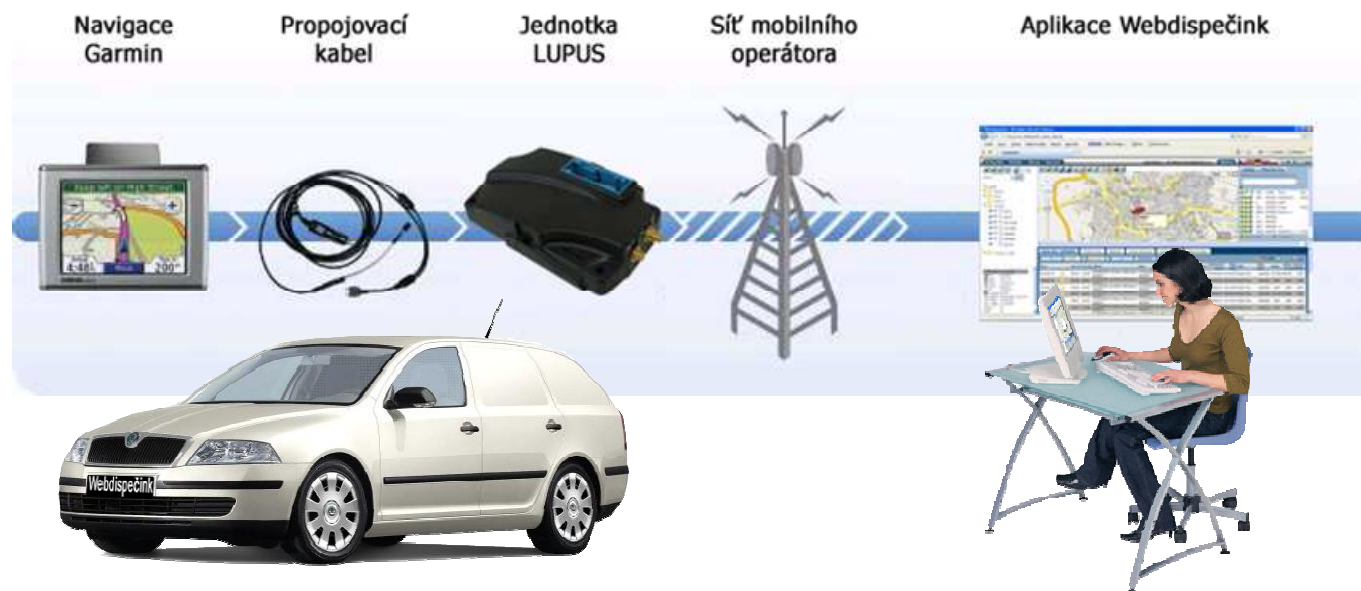

# TOP TÉMA: Komunikace s řidičem pomocí navigace Garmin

Možnosti našeho řešení pro dispečery a řidiče:

DISPEČER	ŘIDIČ
Nastavení předdefinovaných zpráv a činností	Přijetí zprávy
Nastavení doplňování účelu jízd, řidiče, poznámky	Přijetí polohové zprávy
Zaslání zprávy řidiči	Označení úkolu jako splněného
Zaslání polohové zprávy	Zaslání zprávy
Čtení došlých zpráv	Zaslání předdefinované zprávy
Záznam komunikace	Identifikace řidiče a jeho činnosti
Statistika Zakázky – Garmin	

Pojďme se na asi nejčastější úlohu podívat společně.

## 1. Zaslání zprávy řidiči

a) Dispečer může využít ikonky

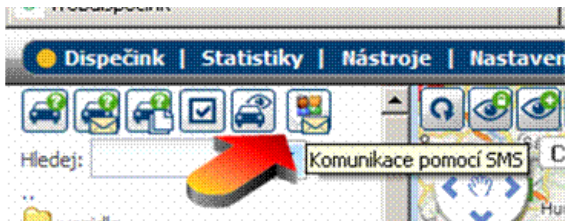

b) Dispečer může kliknout přímo na ikonku vozidla na mapě a v záložce „Zaslat zprávu“ napsat zprávu pro řidiče. Zpráva se pak zobrazí řidiči přímo v navigaci Garmin.

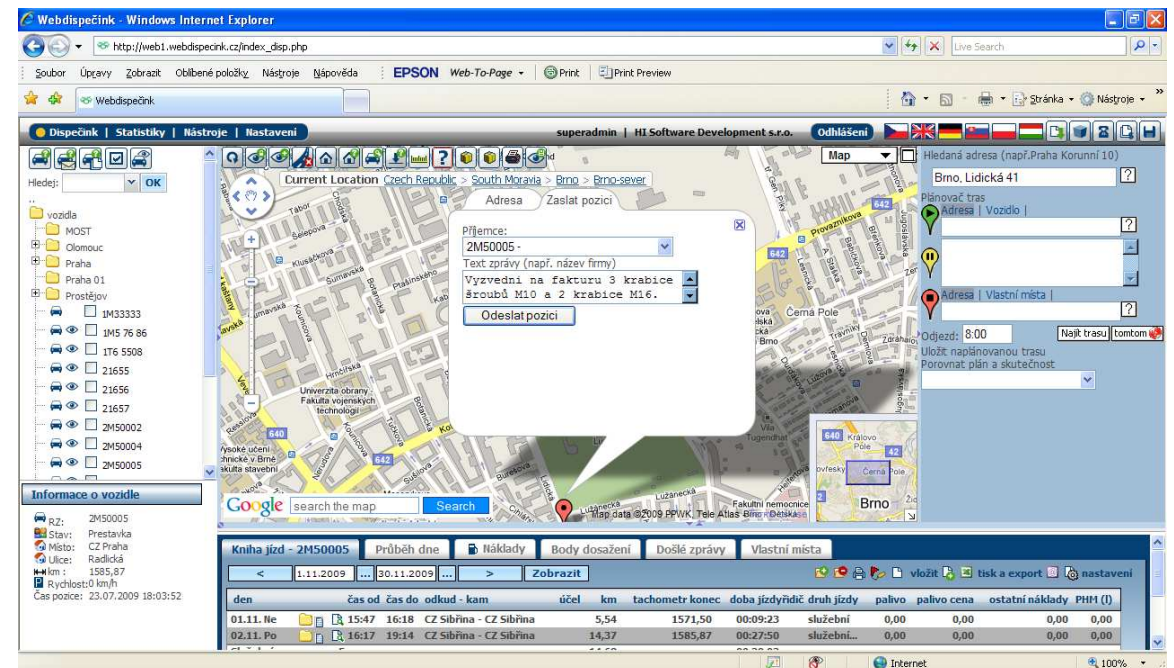

## TOP TÉMA: Komunikace s řidičem pomocí navigace Garmin

### 2. Řidič – přijetí zprávy, obrazovky navigace Garmin

Obrazovka Přijetí zprávy

Vyzvedni na fakturu 3 kra 55.4<sub>km</sub> JZ

Zpět Vymazat ↑ ↓

Obrazovka Přečtení zprávy

23-LIS-29 13:37

Vyzvedni na fakturu 3 krabice sroubu M10 a 2 krabice M16. Firma Novak s.r.o. pan Filip, telefon 777222111.

Zpět Upravit Start!

Výběrem tlačítka **Start!** lze zahájit výpočet trasy/navigování do zaslání cíle

Výpočet 23%

Rychlost 0.0<sub>km/h</sub> Menu Jízda V

Pokračuj do Horni Namesti

Přij. do cíle 14:35 Menu Odbočte za: 400<sub>m</sub>

# CENÍK NOVÉ SLUŽBY/NOVINKY Z WEBDISPEČINKU

## PŘÍKLAD CENOVÉ NABÍDKY NOVÉHO ŘEŠENÍ

**NÁŠ TIP!**

### Nabídka Komplet ČR

Komplet	Navigace Garmin Nüvi 255W, Mobilní jednotka Lupus, Datový kabel 010-11232-00	11.900,- Kč
	Montáž jednotky včetně propojení s Garminem	1.600,- Kč
	Aktivace	250,- Kč
Suma	<b>Celkem</b>	<b>13.750,- Kč</b>
	<b>Celkem měsíční provoz za jedno vozidlo</b>	<b>290,- Kč</b>

Ceny jsou uváděny bez DPH.

Více informací o cenách jednotlivých variant řešení, nabídky navigací a doplňků na stránkách Webdispečinku <https://www.webdispecink.cz/komunikace-navigace-garmin.php>

## NOVINKY Z WEBDISPEČINKU

### 1. Softwarový přepínač soukromá/služební jízda

Máme pro Vás novou aktualizaci služby Webdispečink, která implementuje **softwarový (SW) přepínač soukromé/služební jízdy**. Důležitým parametrem je nastavená pracovní doba vozidla. Jízdy, které začínají mimo pracovní dobu, se automaticky evidují jako jízdy soukromé (aplikace zohledňuje i státní svátky). Je též možné provést nastavení tak, aby se soukromé jízdy neevidovaly vůbec.

Pro některé naše zákazníky tato aktualizace přináší:

- odbourání instalace přepínače soukromé/služební jízdy,
- redukce chyb, z důvodu zapomenutí použití přepínače ve vozidle.

Pozn. SW přepínač má vyšší prioritu než přepínač ve vozidle.

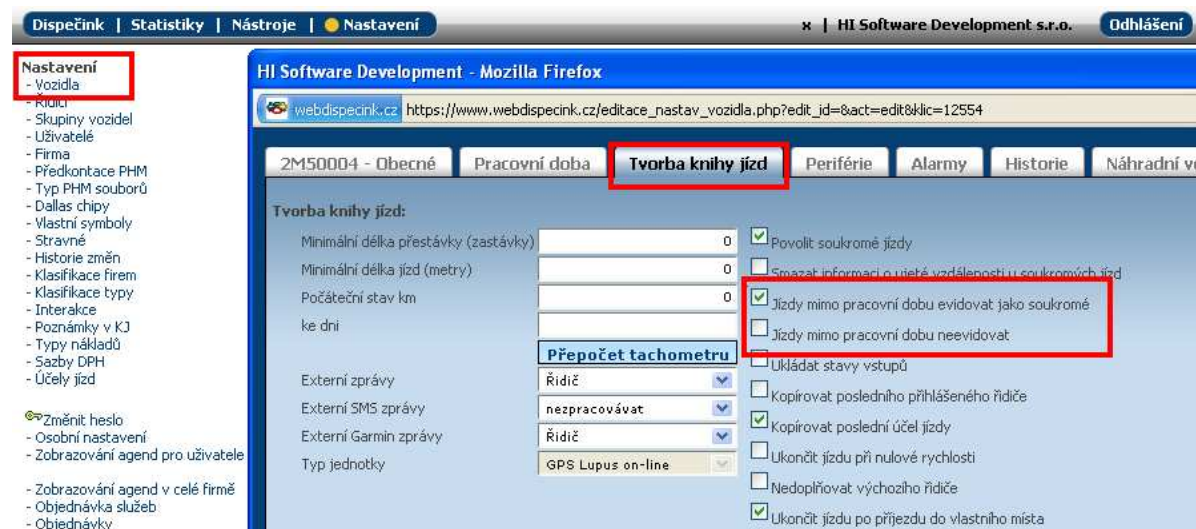

Dispečink | Statistika | Nástroje | **Nastavení** | HI Software Development s.r.o. | Odhlášení

Nastavení  
- Vozidla  
- Řidiči  
- Skupiny vozidel  
- Uživatelé  
- Firma  
- Předkontace PHM  
- Typ PHM souborů  
- Dallas chipy  
- Vlastní symboly  
- Stravné  
- Historie změn  
- Klasifikace firem  
- Klasifikace typy  
- Interakce  
- Poznámky v KJ  
- Typy nákladů  
- Sazby DPH  
- Účely jízd

Změnit heslo  
- Osobní nastavení  
- Zobrazování agend pro uživatele  
- Zobrazování agend v celé firmě  
- Objednávka služeb  
- Objednávky

HI Software Development - Mozilla Firefox  
webdispecink.cz https://www.webdispecink.cz/editace\_nastav\_vozidla.php?edit\_id=&act=edit&klic=12554

2M50004 - Obecné | Pracovní doba | **Tvorba knihy jízd** | Periférie | Alarmy | Historie | Náhradní v

Tvorba knihy jízd:

Minimální délka přestávky (zastávky) 0  Povolit soukromé jízdy  
Minimální délka jízdy (metry) 0  Smazat informaci o úctě vzdálenosti u soukromých jízd  
Počáteční stav km 0  Jízdy mimo pracovní dobu evidovat jako soukromé  
ke dni  Jízdy mimo pracovní dobu neevidovat  
 Ukládat stavy vstupů

Přepočít tachometru  
Řidič  Kopírovat posledního přihlášeného řidiče  
nepracovat  Kopírovat poslední účel jízdy  
Řidič  Ukončit jízdu při nulové rychlosti  
Typ jednotky GPS Lupus on-line  Nedoplňovat výchozího řidiče  
 Ukončit jízdu po přijezdu do vlastního místa

# NOVINKY Z WEBDISPEČINKU

Nastavení pracovní doby se provádí v Nastavení vozidla/Pracovní doba

## 2. Náhrady za soukromé vozidlo

Máte-li zaměstnance, kteří využívají své soukromé vozidlo pro firemní účely, pak můžete využít **novinky výpočtu náhrad** za jeho používání (tj náhrady za ujeté služební kilometry pro Vaši firmu).  
V Nastavení vozidla stačí vybrat druh vlastnictví „soukromé“ a následně zadat příslušné sazby náhrad (amortizace vozidla a náhrada za PHM).

Výše náhrady za služební km		
Datum od	Číslo	Měna
01.01.2001	2,93	Kč
01.01.2011	3,80	Kč

Ve statistice Vozidla je nově sloupec „druh vlastnictví“ a další sloupce vztahující se k náhradám.

Vozidlo	Půjčovna/Skupina	Číslo objektu	Ridič	Tachometr počátek	Tachometr konec	Celkem	Služební km	Soukromé km	PHM km	PHM Kč	počet pracovních dní, kdy vozidlo jezdilo	Druh vlastnictví	Náhrada za soukromé vozidlo / km	Náhrada celkem
IM33333	Ne			1682,61	1682,61	0,00	0,00	0,00	0,00	0,00	0		0,00	0,00
IMS 76 66	Ne			134811,09	135153,02	341,93	341,93	0,00	0,00	0,00	0	Sfiremní	0,00	0,00
IT6 5508	Ne		Košťka Marek	422260,95	424171,62	1910,67	1910,67	0,00	0,00	0,00	0	Sfiremní	0,00	0,00
2M50002	Ne	ciabob	Šumi Michal	72604,39	73117,06	512,67	512,67	0,00	0,00	0,00	0	esoukromé	2,00	1025,34
2M50004	Ne		Hopl Tom	14024,32	16085,48	2061,16	961,55	1099,61	0,00	0,00	0	10soukromé	3,80	3653,89
2M50005	Ne			1585,87	1585,87	0,00	0,00	0,00	0,00	0,00	0		0,00	0,00
2M50006	Ne			9,90	9,90	0,00	0,00	0,00	0,00	0,00	0		0,00	0,00
BT9 6165	Ne		Borák Tomáš	5565,30	5565,30	0,00	0,00	0,00	0,00	0,00	0		0,00	0,00
HUMET	Ne		Novák Karel	19,90	19,90	0,00	0,00	0,00	0,00	0,00	0		0,00	0,00
Humet 2	Ne		Čech Roman	0,00	0,00	0,00	0,00	0,00	0,00	0,00	0		0,00	0,00
DPA-15-74	Ne		Novotný Vladimír	10303,11	10303,11	0,00	0,00	0,00	0,00	0,00	0	Sfiremní	0,00	0,00
Osobní T1	Ne			0,00	0,00	0,00	0,00	0,00	0,00	0,00	0		0,00	0,00
Samazat/Osobní	Ne			0,00	0,00	0,00	0,00	0,00	0,00	0,00	0		0,00	0,00
T1	Ne			0,00	0,00	0,00	0,00	0,00	0,00	0,00	0		0,00	0,00
test12345	Ne			0,00	0,00	0,00	0,00	0,00	0,00	0,00	0		0,00	0,00
testapi2	Ne			28000,29	28000,29	0,00	0,00	0,00	0,00	0,00	0		0,00	0,00
testapi21	Ne			0,00	0,00	0,00	0,00	0,00	0,00	0,00	0		0,00	0,00
testTracker	Ne			0,00	0,00	0,00	0,00	0,00	0,00	0,00	0		0,00	0,00