



SVĚT
WEBDISPEČINKU
2/2023

OBSAH ČÍSLA

Upozornění na úkoly	3
Export cestovních příkazů	4
eMobilita - úprava zkrácené a podrobné sestavy KJ	5
Nová verze aplikace CAR SHARING	6
Školení klientů	7
Závěr	8



Redakce
Adresa redakce:
Princip a.s.
Hvězdova 1689/ 2a
140 00 Praha 4 – Nusle

Redakční email:
webdispecink.tlm@eurowag.com

NOVINKA – Upozornění na úkoly

V nastavení firmy (Nastavení/Firma/Firma/sekce Další nastavení) je přidána nová možnost nastavení, opakované upozornění na úkoly.

- Pokud je zapnuto, upozornění se posílá opakovaně
- Pokud je vypnuto, upozornění se pošle jen jednou

Další nastavení:

Max. počet zobrazených nejbližších vozidel:

Rozlišení jízdy město×mimoměsto

Vlastní místa - firma

Vlastní místa - čerpací stanice

Vlastní místa - vlastní firma

PSČ doplňovat do knihy jízd (např. CZ, 779 00 Olomouc, Ladova)

Vlastní místa - speed limit

Povolená odchylka korekce tachometru: %

Vlastní místa - parkoviště

Vlastní místa - dobíjecí stanice

Vzhled knihy jízd podle šablony vozidla

Zobrazovat soukromé jízdy

Zobrazit soukromé jízdy řidiči

Zobrazovat polohu vozidla při poplachu (alarmu) i při soukromé jízdě

Nezobrazovat čas soukromých jízd

Servis - Reklamacce může vidět user

Zemědělsky zaměřená firma

Zdravotnická firma

Vypnout přepočítání ceny phm do měny firmy

Automaticky nahrávat transakce Eurowag

Ukončení jízdy návěšů každý měsíc

Posílat upozornění na nutnost uzavření IČJ, den v měsíci:

Zaslát zprávu při odeslání přepravu řidiči

Opakované upozornění na úkoly

NOVINKA – Export cestovních příkazů

Do všech exportů **CESTOVNÍ PŘÍKAZY** jsme přidali položku **„ČÁSTKA V MĚNĚ FIRMY“**.

CESTOVNÍ PŘÍKAZ č.				
Firma - razítko 14000333EISK	Příjmení Jméno Bydliště	Osobní číslo Divoze/jméno klienta Telefon Normální pracovní doba od: _____ do: _____		
Počátek cesty (místo, datum, hodina)	Místo jednání	Účel cesty	Doba trvání cesty 287:58:59	Konec cesty (místo, datum, hodina) 12.12.2022 23:59:00
01.12.2022,00:00:01				
3.Zaměstnanec s pracovní cestou souhlasí _____ Datum a podpis zaměstnance _____				
4.Společnost/úřad: _____				
5.Určení dopr. prostředek (u vlast. voz. Druh, spotřeba na 100 km dle TP, druh PH) _____				
6.Předpokládaná částka výdajů Kč _____				
7.Povolená záloha Kč _____ vyplaceno dne _____ poklád. doklad číslo _____ Podpis pokladníka _____ Datum a podpis zaměstnance oprávněného k povolení cesty _____				
VYÚČTOVÁNÍ PRACOVNÍ CESTY				
8.Zpráva o výsledku pracovní cesty byla podána dne _____ Se způsobem provedení souhlasí _____ Datum a podpis odpovědného zaměstnance _____				
9. Výdajový - příjmový pokladní doklad _____ Účtovací předpis				
	číslo _____			
Účtování náhrada byla přezkoušena a upravena na	EUR 6,40			
Částka v měně firmy	EUR 6,40			
Vyplacená záloha	Kč _____			
Doplatek - Přáplatek	EUR _____			
Slovy _____				
				Poznámka o zaučtování

NOVINKA – eMobilita - úprava zkrácené a podrobné sestavy KJ

Do zkrácené a podrobné sestavy KJ - vyúčtování soukromých jízd, byly přidány nové sloupce pro elektro vozidla (BEV) a Plug-in Hybrid vozidla (PHEV):

- Spotřeba kWh/100 km
- Průměrná cena kWh
- + kombinace těchto sloupců s PHM u PHEV vozidel
- Upraveno zobrazování druhu vozidel (přidány BEV a PHEV)

Kniha jízd od 1.2.2023 00:00 do 28.2.2023 23:59

HI Software Development s.r.o. Rok: 2023

Vozidlo: **DAVIDEK**, Davidek, Skupina: root

Typ: soukromé, Druh: elektromobil

Počáteční stav tachometru		Počáteční stav PHM		20.66 Model vozidla		33.46 Normovaná spotřeba		17.80 Tolerovaná průměrná spo		0.00	
Konečný stav tachometru		Konečný stav PHM									

den	čas od	čas do	odhad	kam	účel	km	tachometr	lc	doba jízdy	řidič	druh jízdy	Dobití energ	Dobití energ
01.02	St	13:30	00:00	tz		265.31	22877.31		04:47:39	Daviděk Jaros	služební	57.40	287.00
02.02	Čt	00:00	14:53	SK 03853 Turany, RT18/E50		77.69	22955.00		02:42:39	Daviděk Jaros	služební	0.00	50.51
03.02	Pá	10:39	15:42	SK Vitanová, RTS2019		45.03	23000.03		02:04:03	Daviděk Jaros	služební	0.00	48.87
04.02	So	14:03	18:28	SK Vitanová, RTS2019		0.07	23000.00		00:06:46	Daviděk Jaros	služební	0.00	48.87
05.02	Ně	08:02	18:16	SK Vitanová, RTS2019		282.00	23282.00		05:39:52	Daviděk Jaros	služební	11.48	33.46
				CZ Kostelec na Hané - město nabýjeni									
Služební:		92				670.10		15:20:59					
Soukromé:		0				0.00		00:00:00					
Celkem:		92				670.10		22612.00		15:20:59		68.88 344.40	

Spotřeba kWh/100 km: 3.37

Průměrná cena kWh: 5.00

Vyúčtování soukromých jízd: 5,00 Kč/kWh

Průměrná cena PHM: 56,00 kWh

Celková spotřeba PHM: 8,37 kWh/100 km

Průměrná spotřeba: 0,00 km

Soukromé jízdy: 0,00 Kč

Amortizace: 344,40 Kč

Uhraneno řidičem: -344,40 Kč

K úhradě řidič: Podpis uživatele: Zaučtoval: Schválil:

NOVINKA – Nová verze aplikace CAR SHARING

Pro uživatele aplikace CAR SHARING jsme vydali novou verzi 1.4.8 kde jsme provedli následující změny:

- Tlačítko odhlásit jsme přesunuli nakonec seznamu a **zvýraznili červeně** (v mobilní aplikaci i webovém rozhraní)
- **Grafická vylepšení** v mobilní aplikaci
- Do mobilní aplikace jsem přidali záložku „Návody“ kde naleznete např. manuál k aplikaci nebo průvodce aplikací
- V mobilní aplikaci pod záložkou Uživatelský účet přibyla možnost nastavení výchozí domovské zony.

Pro více informací o novinkách kontaktujte svého obchodního zástupce nebo technickou podporu.

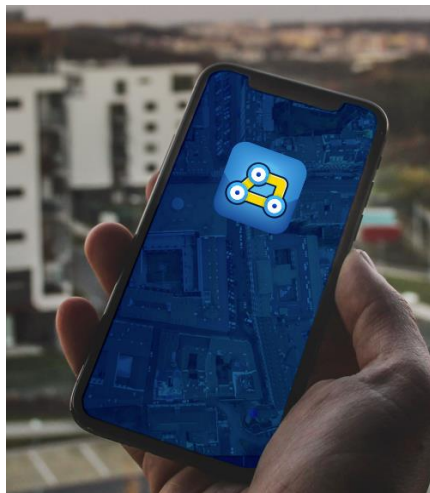

Školení klientů – Přihlaste se na školení zdarma

Startujeme další řady školení, kterých se můžete bezplatně zúčastnit. Termíny jsou vypsané i na začátek roku 2023.

V nabídce jsou základní nebo rozšířená školení na vybrané kapitoly WEBDISPEČINKU.

Bližší informace naleznete pod odkazem „[Školení zdarma](#)“ na portálu WEBDISPEČINK.

Budeme se na Vás těšit.

The screenshot shows the website interface for WEBDISPEČINK. At the top, there is a navigation bar with links: O PRODUKTU, REFERENCE, PODPORA, KONTAKTY, and VYZKOUŠET (highlighted with a red box). The contact information includes a phone number +420 233 555 111 and an email address webdispecink@eurowag.com. The main header features the WEBDISPEČINK logo, which is a green stylized knot, and the text "Powered by EUROWAG". Below the header, there is a green sidebar menu with items: O NÁS, CO JE TO WEBDISPEČINK, UNIKÁTNÍ VLASTNOSTI WEBDISPEČINKU, JAK SI POŘÍDIT SLUŽBU WEBDISPEČINK, OBOROVÁ ŘEŠENÍ, and REFERENCE. At the bottom of the sidebar, there are two orange buttons: SVĚT WEBDISPEČINKU and ŠKOLENÍ ZDARMA (highlighted with a red box). The main content area is titled "REGISTRACE" and contains the following text: "ONLINE ROZŠÍŘUJÍCÍ ŠKOLENÍ KLIENTŮ - VYBRANÉ KAPITOLY A NOVINKY WEBDISPEČINKU 2/2022". Below this, it specifies the date and time: "Kdy: středa 23.2.2022 09:00 - 11:00" and the location: "Kde: online - pomocí nástroje Microsoft Teams". A note at the bottom states: "ABYCHOM CHRÁNILI NAŠE ZDRAVÍ, VEŠKERÁ ŠKOLENÍ BUDOU PROVÁDĚNA ONLINE. PODROBNOSTI UPŘESNÍME V E-MAILU, KTERÝ OBRŽÍ KAŽDÝ PŘIHLÁŠENÝ PŘED TERMÍNEM DANÉHO ŠKOLENÍ."

ZÁVĚR

Věříme, že jste v článcích tohoto čísla časopisu našli užitečné informace, které Vám ještě více usnadní práci s Vaším vozovým parkem.

Děkujeme za Vaši důvěru.

KONTAKTY

Poskytovatel systému

PRINCIP a.s.
Hvězdova 1689/ 2a
140 00 Praha 4 - Nusle
IČ 41690311 DIČ CZ41690311

Pracovní doba

Po - Čt 07:30 – 16:30
Pá 07:30 – 16:30

Technická podpora SW

PRINCIP a.s. – provozovna Olomouc
Ladova 389/10
779 00 Olomouc
tel. +420 233 555 111
e-mail
webdispecink.tlm@eurowag.com
www.webdispecink.cz

