

**WEBDISPEČINK
NEWS**

3/2021

TABLE OF CONTENTS

Driving style - Perfect drive	3
Archiving driver cards as per user rights	6
Car rental 2 - Selection from the code list of driving purposes	7
Perfect drive - Adding information about CAN outages	8
All training runs online	9
Customer training	10
Summary	11

Editorial Office
Address:
Princip a.s.
Hvězdova 1689/ 2a
140 00 Prague 4 -
Nusle

Email:
webdispecink.tlm@eu-
rowag.com

Driving style - Perfect drive

We have developed an assessment of drivers' style of driving, which is based on monitoring the following vehicle control parameters: engine speed, use of service and engine brakes, foresight, vehicle speed, driving time without fuel consumption, use of cruise control and the accelerator pedal. Based on such an assessment, it is possible to fairly evaluate, which drivers drive their vehicles in the best and most economic manner.

	🏠	🏠	🏠	🏠	🏠	
Průměrná spotřeba	l/100km	23,3	25,4	30,3	57,4	25,2
Maximální otáčky v tahu	rpm	1 367	1 493	1 674	1 656	1 674
Doba jízdy bez spotřeby paliva + Ecoroll	h:mm:ss	01:38:22	01:43:15	04:26:21	00:28:00	08:15:58
	% z celkové doby jízdy	5,8	28,3	25,8	14,7	15,1
	hodnocení	1****	****	**	1	****
Doba konstantního akceleračního pedálu + tempomat v daném jízdním režimu	h:mm:ss	23:49:32	02:17:38	06:37:25	01:36:38	34:21:13
	% z celkové doby aktivního motoru	83,8	37,7	37,1	21,4	57,4
	hodnocení	****	**	**	*	****
Doba jízdy v tahu při rychlosti > 85 km/h	h:mm:ss	00:07:52	00:00:00	00:00:00	00:00:00	00:07:52
	% z celkové doby aktivního motoru	0,5	0	0	0	0,2
	hodnocení	****	*	*	*	****
Doba přes max. efektivní otáčky	h:mm:ss	00:00:00	00:00:07	00:02:21	00:00:54	00:03:22
	% z celkové doby aktivního motoru	0	0	0,2	0,2	0,1
	hodnocení	*	****	****	**	****
Předělavost řidiče	h:mm:ss	00:00:32	00:01:08	00:00:54	00:01:12	00:00:56
	hodnocení	****	****	**	*	****
Spotřeba při stání se zvýšenými otáčkami	l	0	0	0,3	2,4	2,7
Doba sešlápnutého pedálu akceleračního při aktivním tempomatu	h:mm:ss	00:00:25	00:00:00	00:00:00	00:00:00	00:00:25
	% z celkové doby aktivního motoru	0	0	0	0	0
Doba jízdy s použitím Kickdown	h:mm:ss	00:00:00	00:00:00	00:00:00	00:00:00	00:00:00
Průměrná spotřeba při zapnutém tempomatu	l/100km	23,5	26	0	0	23,6
Průměrná rychlost na tempomatu	km/h	86,8	90	0	0	84,8
Vzdálenost v režimu Ecoroll	km	0	7	141	54	202
	% z celkové ujeté vzdálenosti	0	0	0,2	0,2	0,1

	🏠	🏠	🏠	🏠	🏠	
Počet použití motorové brzdy	xx.X/100km	6	80	137	149	40,3
Brzdňá dráha s motorovou brzdou z celkové brzdňá dráhy	h:mm:ss	00:23:46	00:50:42	01:02:27	00:03:50	03:08:45
	% z celkové doby jízdy	94,2	90,5	74,3	27,8	81,2
	hodnocení	**	****	****	1	****
Ujetá vzdálenost při použití motorové brzdy	km	29,9	49,1	69,5	1,4	149,9
	% z celkové ujeté vzdálenosti	1,3	13,4	10,8	3,6	4,4
Maximální otáčky při použití motorové brzdy	rpm	1 884	1 868	1 826	1 718	1 884
Počet aktivací brzdového pedálu	xx.X/100km	1	20	99	769	30
	hodnocení	****	*	**	****	****
Ujetá vzdálenost při použití provozní brzdy	km	1,8	5,1	24	3,7	34,7
	% z celkové ujeté vzdálenosti	0,1	1,4	3,7	9,3	1
Poměr brzdění provozní brzdou oproti motorové brzdě	poměr	0,1 : 1	0,1 : 1	0,3 : 1	2,6 : 1	0,2 : 1
Ujetá vzdálenost s parkovací brzdou	m	0	0	0	0	0

DOSAŽENÝ POČET BODŮ
72,02 bodů
 ★★★★★

Driving style - Perfect drive

The assessment takes place in transparent group and driver reports, as well as in a detailed report.

GROUP REPORT:

The drivers group report serves to compare several drivers with each other. In this report, drivers are ranked by default according to the total percentage received for their driving style.

DRIVER REPORT:

The driver report provides a summary of basic parameters, as well as a map with the driver's route, and a list of vehicles used and passengers.

For more information, contact your sales representative or technical support:

Phone: +420 233 555 111
webdispecink.tlm@eurowag.com

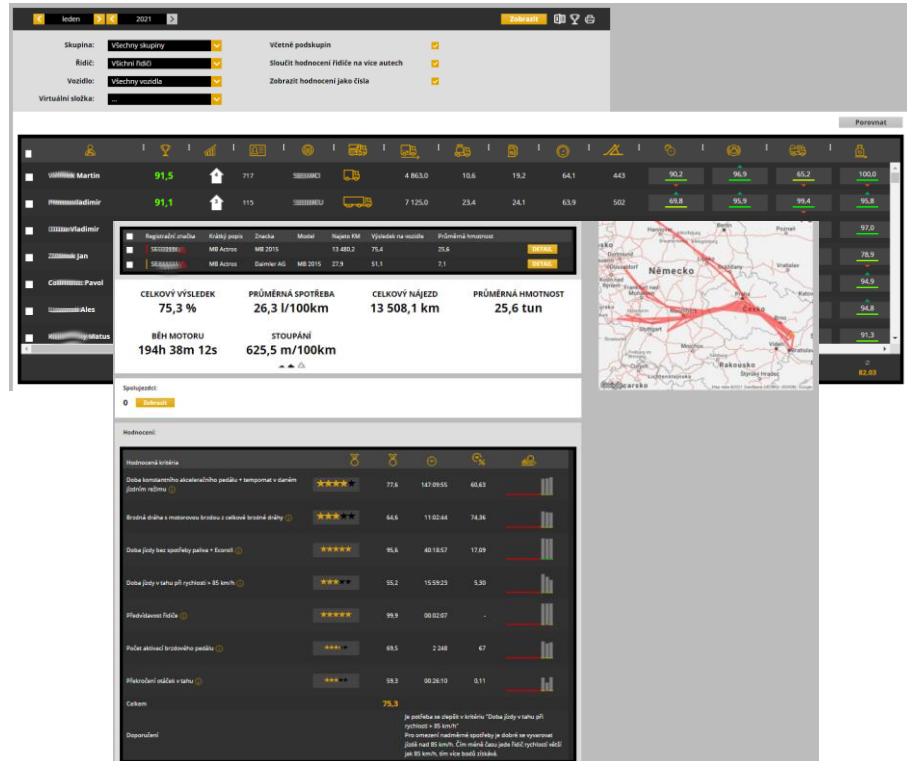

NEW - Archiving driver cards as per user rights

User permission to a driver has been added to the Driver Card Archive tool and API functions (getFileDDD and getFileListDDD).

To see the records, the user must have the right to both the vehicle and the driver.

NEW - Car rental 2 - selection from the code list of

A virtualized combo box "Purpose of driving from the list" with assistance has been added to Car Rental 2. Combobox follows the user right settings - "editing the purpose only by selecting from the combobox".

The selected purpose from the list can also be edited by overwriting and editing the selected purpose in the "Driving purpose" text field.

Uživatel: mikusek	Práva	Vozidla a řidiči	Přihlašovací tokeny
<input type="checkbox"/> kompletní editace knihy jízd	<input checked="" type="checkbox"/> editace řidiče	<input checked="" type="checkbox"/> editace účelu	<input checked="" type="checkbox"/> editace účelu pouze výběrem z comboboxu
<input checked="" type="checkbox"/> editace typu jízdy (soukromá/služební)	<input checked="" type="checkbox"/> editace typu jízdy (ze soukromé na služební)	<input checked="" type="checkbox"/> editace skutečného stavu tachometru	<input checked="" type="checkbox"/> editace poznámky
<input checked="" type="checkbox"/> editace informací o firmě	<input checked="" type="checkbox"/> povolit vkládání nových jízd	<input checked="" type="checkbox"/> povolit vkládání služebních jízd	<input checked="" type="checkbox"/> povolit vkládání soukromých jízd
<input type="checkbox"/> Povolit tlučování jízd	<input type="checkbox"/> Povolit rozdávání jízd	<input type="checkbox"/> Povolit mazání jízd	<input checked="" type="checkbox"/> Editace seznamu nákladů
<input checked="" type="checkbox"/> Editace seznamu nákladů	<input checked="" type="checkbox"/> Editace pohledu vozidla	<input checked="" type="checkbox"/> Editace pohledu knihy jízd u vozidel s právy pro zápis	<input checked="" type="checkbox"/> Editace nákladů a tankovacích karet
<input checked="" type="checkbox"/> Editace nákladů pouze vlastnoručně zadaných	<input checked="" type="checkbox"/> Zobrazovat soukromé jízdy	<input checked="" type="checkbox"/> Zobrazovat knihu jízd	<input type="radio"/> bez omezení
			<input type="radio"/> od posledního uvolnění
			<input type="radio"/> posledních <input type="text" value=""/> dní
			<input type="radio"/> od datumu <input type="text" value=""/>
			<input checked="" type="checkbox"/> Zobrazovat stav tachometru
			<input checked="" type="checkbox"/> Zobrazovat mapu
			<input checked="" type="checkbox"/> Společně
			<input checked="" type="checkbox"/> Povolit mazání SMS
			<input checked="" type="checkbox"/> Povolit zápis absencí
			<input checked="" type="checkbox"/> Povolit zápis docházky

DOKONČENÍ REZERVACE

DETAILY REZERVACE

vozidlo
6M1 2843 KIA SPORTAGE

Čas vyzvednutí
23.02.2021 8:00

Čas vrácení
23.02.2021 16:00

Přifadit na
mikusek

Účel jízdy

* vyplnění účelu jízdy je ovlivněno nastavením uživatele

Účel jízdy ze seznamu

Parkovací místo

Druh jízdy
služební

Cil
Olomouc, Czechia

NEW - Perfect drive - Adding information about CAN

Information about CAN outages has been added to the driver report (also in detail).

Hover the mouse over the red exclamation mark to show the text "Rated mileage is reduced by xx km due to lower quality of CAN bus data".

Outage information is displayed if the difference between the drive mileage in the logbook and the Perfect Drive is greater than 3% and at least 10 km.

Registrační značka	Krátký popis	Značka	Model	Najeto KM	Výsledek na vozidle	Průměrná hmotnost	
SE 7014NET	VOLVO FH 500	VOLVO	2017	1 462,4	71,2	27,2	DETAIL
SE 90000B	VOLVO FH 500	VOLVO	2018	860,0	75,4	27,2	DETAIL
SE 80000B	VOLVO FH 500	VOLVO	2015	204,9	77,8	23,1	DETAIL
SE 80000B	VOLVO FH 500	VOLVO	2017	90,9	68,4	23,9	DETAIL

CELKOVÝ VÝSLEDEK
72,9 %

PRŮMĚRNÁ SPOTŘEBA
28,3 l/100km

CELKOVÝ NÁJEZD
2 618,2 km

PRŮMĚRNÁ HMOTNOST
26,6 tun

BĚH MOTORU
43h 09m 47s

STOUPÁNÍ
569,4 m/100km

Hodnotený nájezd je nižší o 150 km z důvodu nižší kvality dat na sběrnici CAN.

NOTE - All training runs online

Dear Customers,

To protect your health and minimize the spread of the Covid-19 disease, all professional training runs online.

Details are specified in an email sent to all who signed up before the date of training.

Thank you for your understanding and the best of health to everyone!

The Webdispatching Team

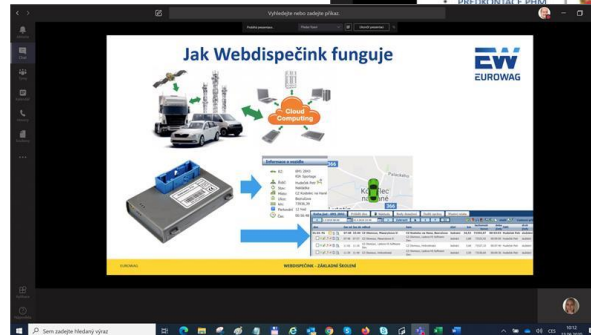
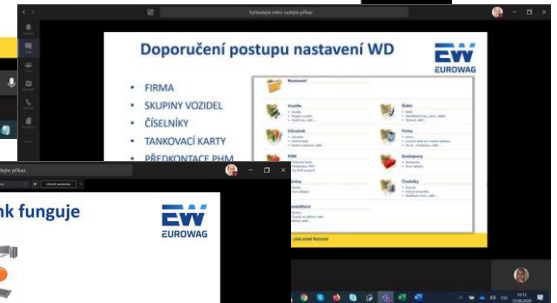
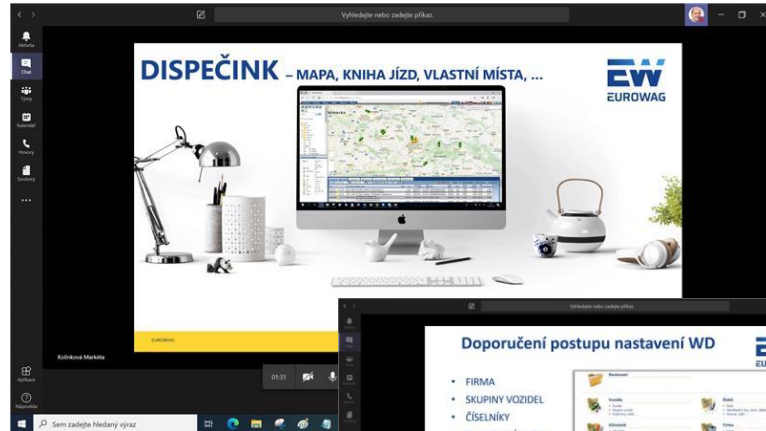

Customer training - Sign up for free training

We are starting a further series of training sessions you can join at no charge. Dates are available until June 2021.

Either basic or expanded training is available in selected chapters of Webdispatching.

More information can be found at the link to "[Free training](#)" at the Webdispatching portal.

We look forward to seeing you.

REGISTRACE

ONLINE ŠKOLENÍ KLIENTŮ - APLIKACE WEBDISPEČINK PRO NÁKLADNÍ VOZIDLA 06/2020

Kdy: **středa 24.6.2020 10:00 - 13:00**

Kde: **online - pomocí nástroje Microsoft Teams**

ABYCHOM CHRÁNILI NAŠE ZDRAVÍ, VEŠKERÁ ŠKOLENÍ BUDOU PROVÁDĚNA ONLINE. PODROBNOSTI UPŘESNÍME V E-MAILU, KTERÝ OBRŽÍ KAŽDÝ PŘIHLÁŠENÝ PŘED TĚM DANÉHO ŠKOLENÍ.

Základní školení pro klienty Webdispečinku. Smyslem školení je projít základní agendy správy vozového parku se zaměřením na nákladní vozidla. Tedy záložku DISPEČINK, statistiky vyhodnocující provoz vozidel, nástroje pomáhající s vedením vozového parku. Školení je primárně určeno pro pracovníky autodopravy, dispečery a správce vozového parku, bude se konat online a bude pro klienty Webdispečinku zcela zdarma. Kontaktní osoba: Markéta Kolínková - 777 451 951. V případě, že se přihlásíte a nebudete se moci školení zúčastnit, sdělte nám to, prosím, na uvedený telefon nebo na kontakty uvedené v záhlaví této www stránky.

[PŘIHLÁSIT](#)

CLOSING WORDS

We trust that you have found useful information in this issue to make it even easier for you to work with your fleet.

Thank you for your confidence in us.

CONTACTS

System provider

PRINCIP a.s.
Hvězdova 1689/ 2a
140 00 Prague 4 - Nusle
Reg. No. 41690311 Tax ID No.

Opening hours:

Mon - Thu 7:30 am
Fri 7:30 am

Software technical support

Princip a.s. - Olomouc office
Ladova 389/10
779 00 Olomouc
Phone: +420 233 555 111
Email:

webdispecink.tlm@eurowag.com
www.webdispecink.cz

